Evento Bimodal
Virtual / Presencial

42° Congreso de Ergonomía, Higiene, Medicina y Seguridad Ocupacional.

Hotel Intercontinental Medellín - Colombia

2, 3 y 4 de noviembre de 2022

28 Semana de la Salud Ocupacional

Lo humano y lo técnico en un mundo que se transforma

# DESAFIOS DE LOS PREVENCIONISTAS EN LOS NUEVOS CONTEXTOS

Organiza:

CSOA
CORPORACIÓN DE SALUD OCUPACIONAL Y AMBIENTAL

CO COLOMBIA

ACHO Capítulo Antioquia

ASASI Asociación Colombiana de Seguridad Integral

SCE Sociedad Colombiana de Ergonomía Capítulo Antioquia

Sociedad Colombiana de Medicina del Trabajo Capítulo Antioquia

Organiza:

CSOA CORPORACIÓN DE SALUD OCUPACIONAL Y AMBIENTAL

28 Semana de la Salud Ocupacional

Lo humano y lo técnico en un mundo que se transforma

# Una reflexión íntima sobre los caminos a recorrer en el corto y mediano plazo por parte de los prevencionistas decididos a cocrear mejores lugares de trabajo

**Isabel Cristina Soto Castaño**
**Mg. Gestión integral riesgos laborales**

# UN RECORRIDO POR UN CAMINO QUE NOS DESAFIA CADA VEZ MÁS

# DE QUE SE TRATA CON ESTA REFLEXIÓN

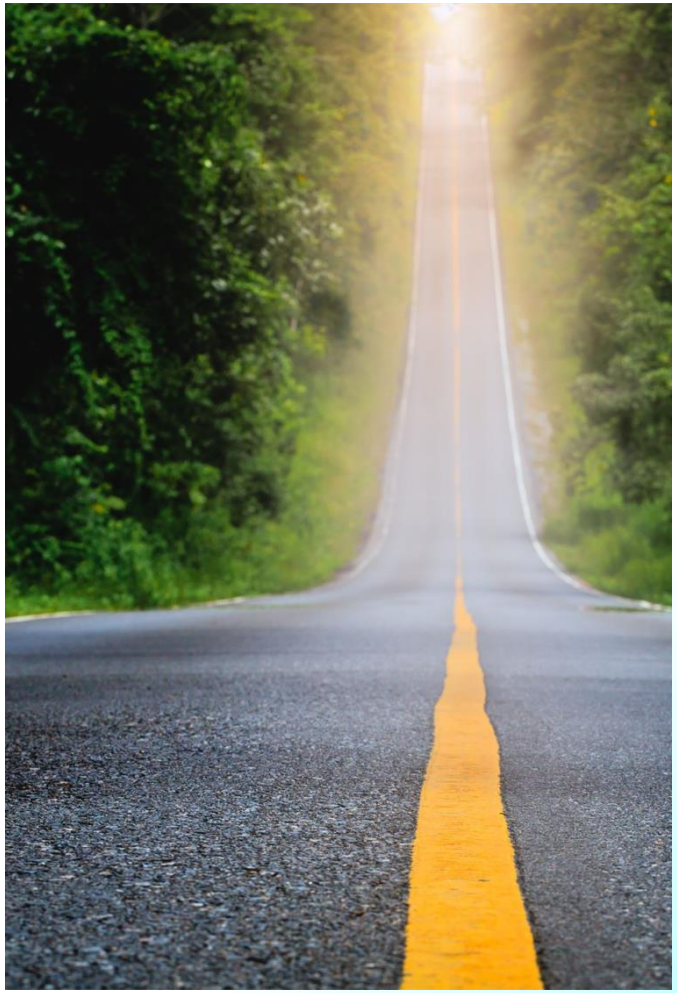

Lo que ustedes escucharán hace parte de una serie de **REFLEXIONES y ESCRITOS** propios y de otros mentores o gurús que han ido marcando el camino a recorrer por los prevencionistas en los días o años por venir

# DE QUE SE TRATA CON ESTA REFLEXIÓN

28 Semana de la Salud Ocupacional
Lo humano y lo técnico en un mundo que se transforma

Se trata de **PROVOCAR** una reflexión sobre **NOSOTROS MISMOS**, sobre lo que hacemos y por qué lo hacemos y sobre cómo deberíamos abordar el futuro inmediato y mediato.

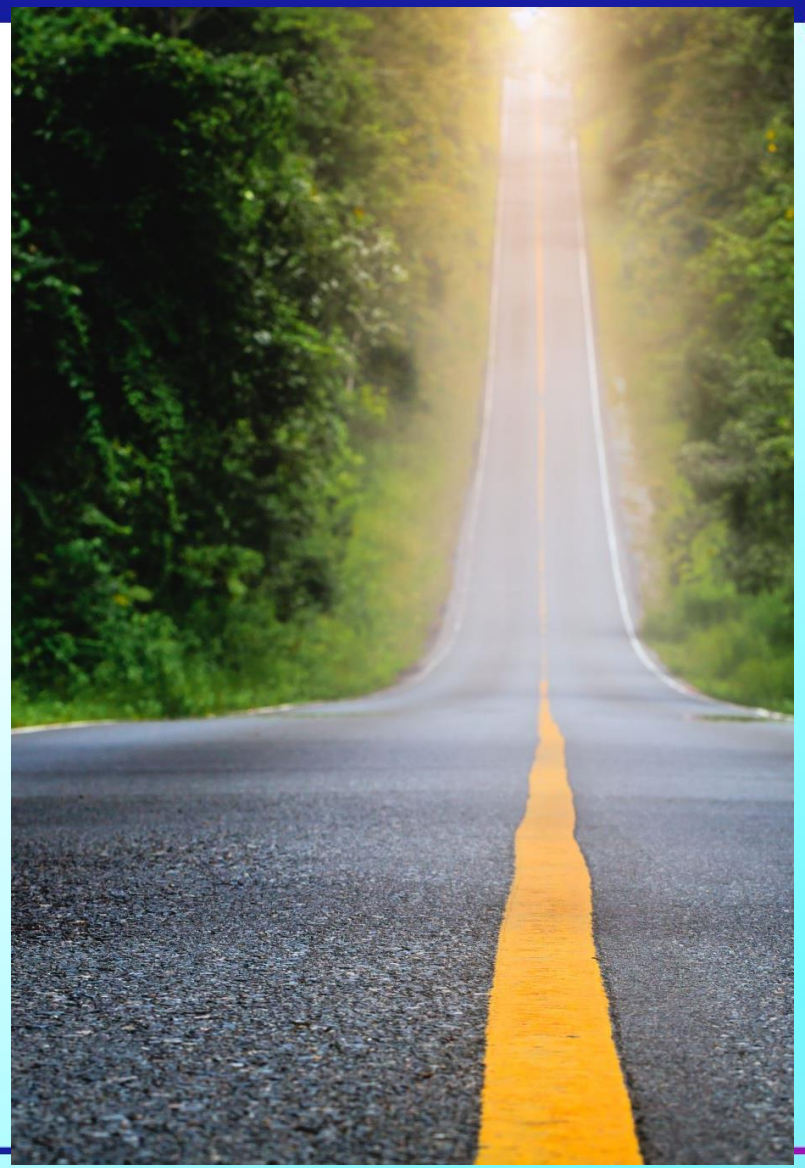

# DE QUE SE TRATA CON ESTA REFLEXIÓN

28 Semana de la Salud Ocupacional
Lo humano y lo técnico en un mundo que se transforma

Se trata, si ustedes lo quieren, de salir de esta salón con la **FIRME DETERMINACIÓN** de hacer cosas diferentes para resultados diferentes en la gestión de los riesgos laborales en nuestras organizaciones

# RETO = DESAFIO

# NUESTROS RETOS SON ALGO MÁS QUE ESTO…

28 Semana de la Salud Ocupacional
Lo humano y lo técnico en un mundo que se transforma

## ¿PUEDES RESOLVERLO?

1 + 4 = 5

2 + 5 = 12

3 + 6 = 21

8 + 11 = ?

UNCOMO

Respuesta: 40

# EL ALGO MÁS QUE UN RETO VIRAL…

28 Semana de la Salud Ocupacional
Lo humano y lo técnico en un mundo que se transforma

## ¿CUÁL ES EL ERROR?

Disponible en: deport.com

# EL ALGO MÁS QUE UN RETO VIRAL…

28 Semana de la Salud Ocupacional
Lo humano y lo técnico en un mundo que se transforma

## ¿CUÁL ES EL ERROR?

Disponible en: deport.com

# RETO O DESAFIO

**Podríamos entenderlo como una provocación a salirnos de nuestro área conocida para entrar en una desconocida buscando lograr algo más.**

Organiza:

CSOA CORPORACIÓN DE SALUD OCUPACIONAL Y AMBIENTAL

28 Semana de la Salud Ocupacional

Lo humano y lo técnico en un mundo que se transforma

# ÁREAS PARA VISIBILIZAR LOS DESAFIOS DE LOS PREVENCIONISTAS

## CONTEXTO

## INDIVIDUALES

Organiza:

CSOA CORPORACIÓN DE SALUD OCUPACIONAL Y AMBIENTAL

28 Semana de la Salud Ocupacional

Lo humano y lo técnico en un mundo que se transforma

# INDIVIDUALES

https://www.colombia.co/personajes-famosos-de-colombia/influencers-colombianos-y-extranjeros-que-representan-lomejordecolombia/

# REVISE ESTAS FRASES

28 Semana de la Salud Ocupacional
Lo humano y lo técnico en un mundo que se transforma

1. SOY PREVENCIONISTA

2. TENGO UN EMPLEO COMO PREVENCIONISTA

3. AMO SER PREVENCIONISTA

4. ES DIFICIL SER PREVENCIONISTA

5. ME ABURRO COMO PREVENCIONISTA

6. DISFRUTO SER PREVENCIONISTA

28 Semana de la Salud Ocupacional
Lo humano y lo técnico en un mundo que se transforma

VOLVER AL ORIGEN ES VOLVER A LA ESENCIA DE LO QUE SOMOS. VOLVER A LA ESENCIA ES TAMBIÉN EVOLUCIONAR

IKIGAI

INFLUENCER

HABITOS POTENCIADORES

28 Semana de la Salud Ocupacional
Lo humano y lo técnico en un mundo que se transforma

# ¿POR QUÉ HACEMOS LO QUE HACEMOS?

https://www.pacoprieto.com/ikigai-canvas/

28 Semana de la Salud Ocupacional
Lo humano y lo técnico en un mundo que se transforma

EL HOMBRE, SU VIDA Y SU SALUD COMO CENTRO DE NUESTRO OFICIO. SEGUROS DE QUE ES LA PALANCA PARA UN MUNDO MEJOR. DONDE EL SER HUMANO CUENTA NO COMO INSTRUMENTO SINO COMO COCREADOR DE UN BUEN LUGAR DE TRABAJO.

# LIDER

# INFLUENCER

**¿NOS SIGUEN?**

**¿QUÉ TANTA INFLUENCIA TENEMOS EN NUESTRO ENTORNO?**

# CONOCERSE UNO MISMO PARA CONFLUIR…
# CONFLUIR PARA INFLUIR EN OTROS

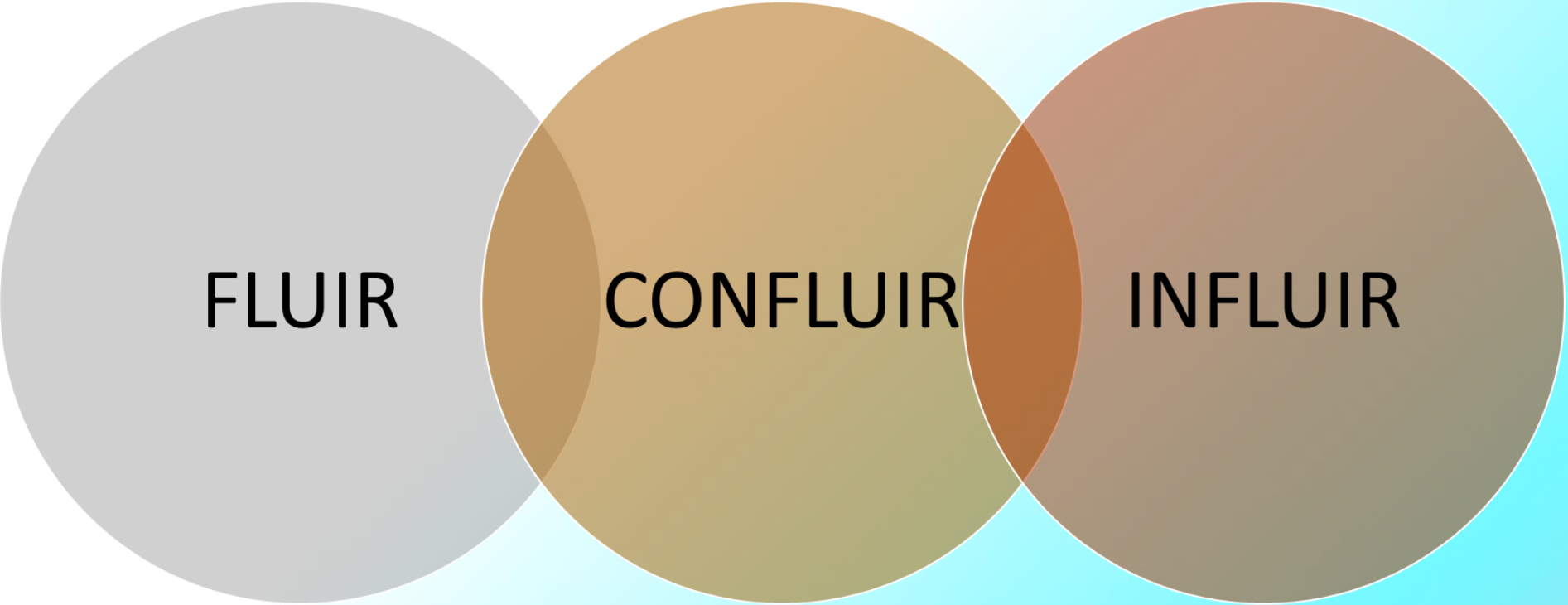

# ATRIBUTOS PARA UN LIDERAZGO HOY

1. Lee el contexto
2. Inclinación a las TICs
3. Conversaciones poderosas
4. Inteligencia Emocional y social
5. Gestiona riesgos y oportunidades

# HABITOS POTENCIADORES

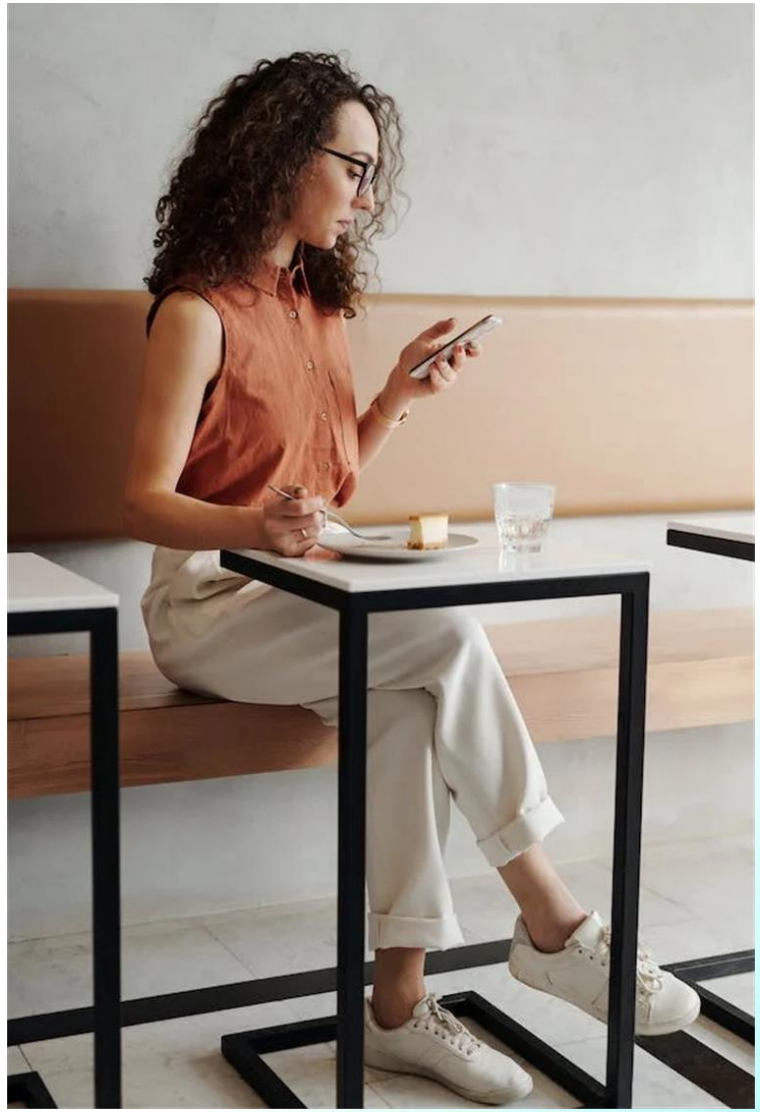

Eres lo que frecuentemente haces. Por tanto la manera de ser virtuosos en nuestra profesión es prestando atención a lo que frecuentemente hacemos.

28 Semana de la Salud Ocupacional
Lo humano y lo técnico en un mundo que se transforma

# LA ADMINISTRACIÓN DEL TIEMPO ES LA ADMINISTRACIÓN DE LA VIDA

DISMINUIR TIEMPO EN REDES SOCIALES BANALES. EVITAR LA DISPERSIÓN

APROVECHAR
REDES SOCIALES PARA CREAR COMUNIDADES QUE CAMBIEN TU ENTORNO

# HABITOS POTENCIADORES

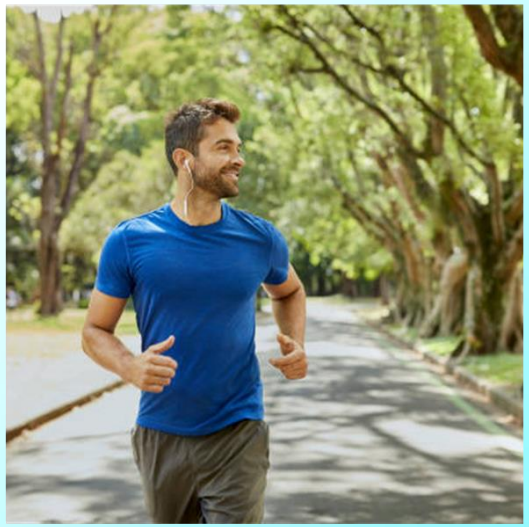

Organiza:

CSOA CORPORACIÓN DE SALUD OCUPACIONAL Y AMBIENTAL

28 Semana de la Salud Ocupacional

Lo humano y lo técnico en un mundo que se transforma

# ¿Y CÓMO ENFRENTAMOS EL CONTEXTO?

28 Semana de la Salud Ocupacional
Lo humano y lo técnico en un mundo que se transforma

- TECNOLOGÍA
- ANÁLITICA DE DATOS
- PREVENCIÓN PARA TRABAJOS HIBRIDOS
- METAVERSO
- NUEVAS GENERACIONES
- ENVEJECIMIENTO POBLACIÓN
- INFLUENCIA DE LO POLÍTICO

**El mundo está avanzando de manera sorprendente en el desarrollo de tecnología para la vida y ¿nosotros cómo nos estamos acercando a ella?**

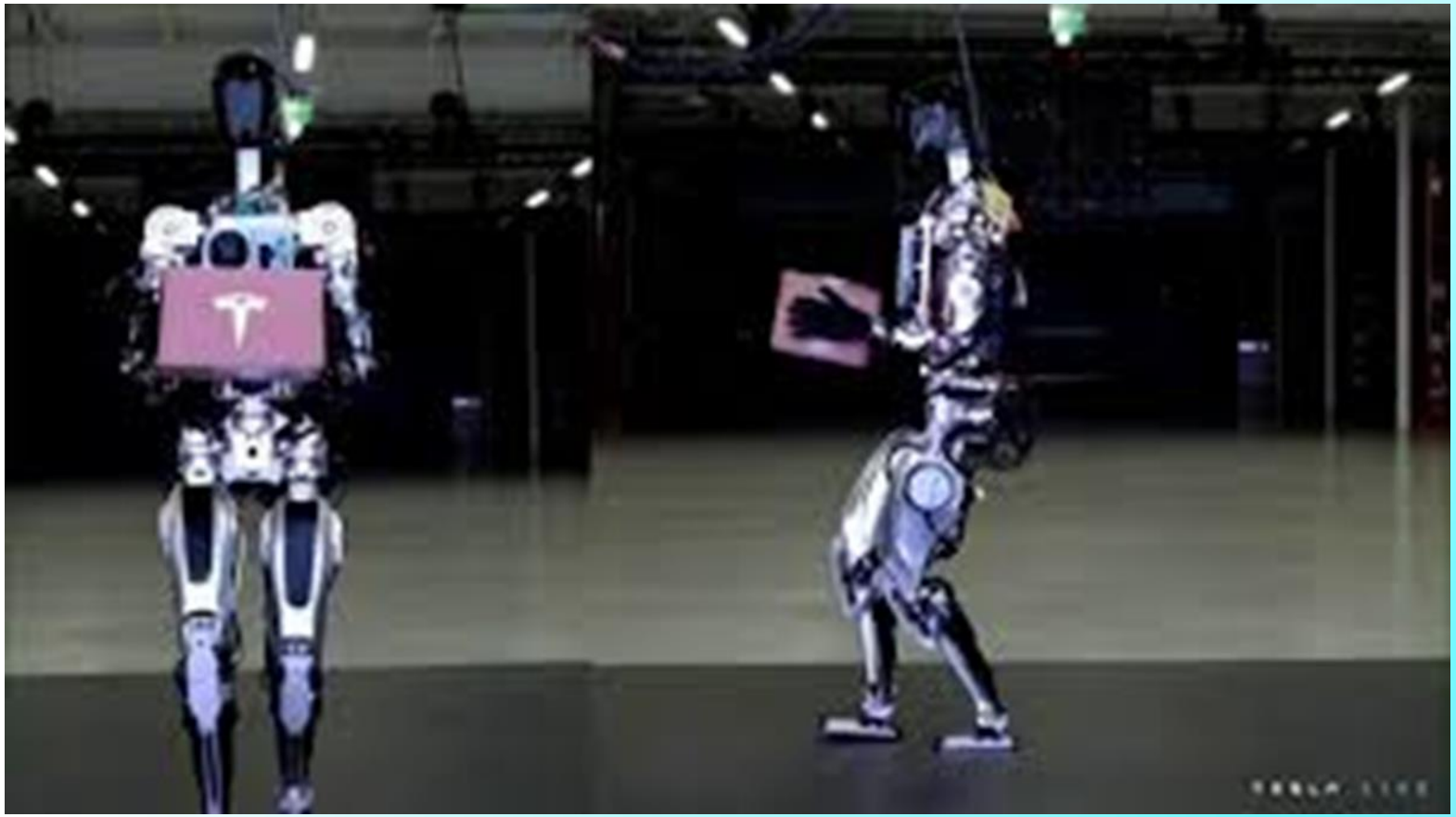

https://www.eitb.eus/

# ANÁLITICA DE DATOS

## NUESTROS ANÁLISIS ESTADÍSTICOS PREDICEN POCO… SON INFORMACIÓN SOBRE HECHOS DADOS

**SE REQUIERE UN MAYOR ACERCAMIENTO A LA ESTADÍSTICA Y EL ANÁLISIS QUE LLEVE A ANÁLISIS PREDICTIVOS Y PRESCRIPTIVOS**

**PROYECTAR EN EL MEDIANO Y LARGO PLAZO**

- **¿QUÉ ESTAMOS HACIENDO AL RESPECTO?**

La forma en que definimos el nivel de nuestros riesgos pronto será obsoleta. Debemos avanzar en la apropiación de conocimiento y métodos para determinar el riesgo de manera predictiva a partir de datos que no se fundamenten en la subjetividad.

**Esto solo hecho nos lleva a avanzar en nuestra formación.**

# NUEVAS FORMAS DE TRABAJO NUEVOS LUGARES DE TRABAJO

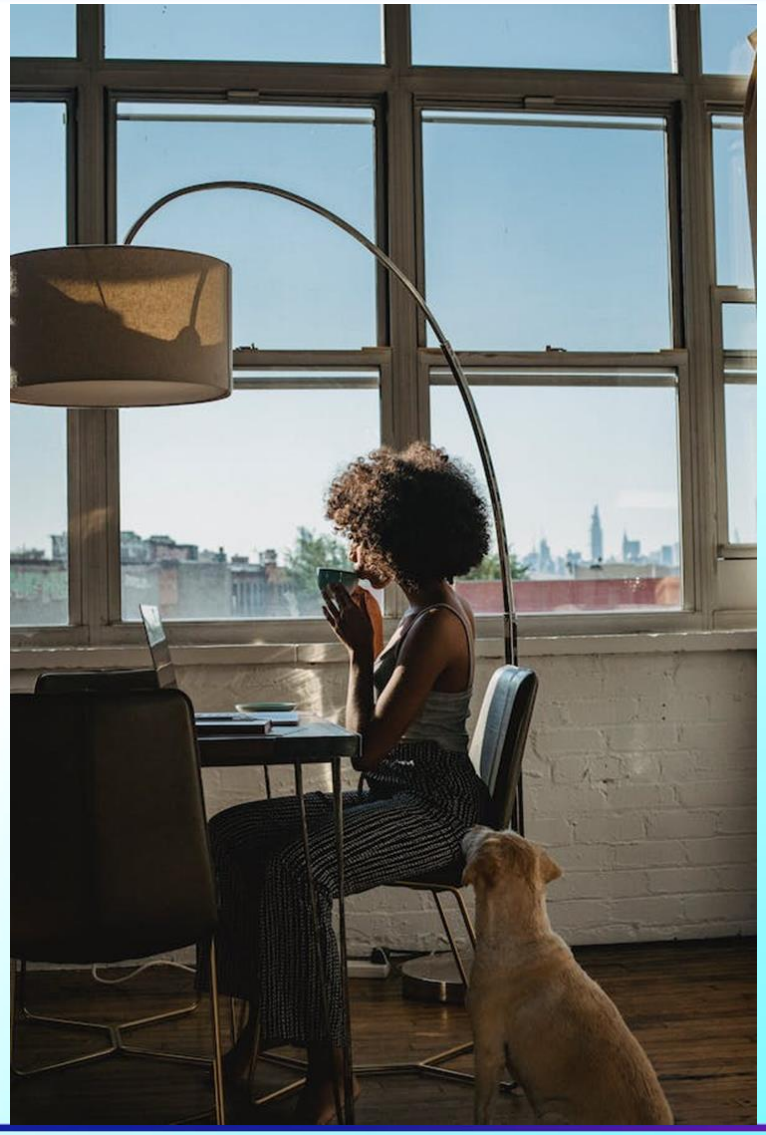

Las nuevas formas de trabajo han hecho que trabajemos desde diversos lugares.

En las nuevas formas de trabajo se flexibiliza no solo el lugar de trabajo sino también el tiempo de duración.

Las nuevas generaciones están menos dispuestas a permanecer largas horas en un solo lugar de trabajo.

# METAVERSO

# FIESTAS, DEPORTE, MUSEOS, MODA EN EL METAVERSO…

## ¿Y LA SALUD Y SEGURIDAD?

# CAMBIOS GENERACIONALES

28 Semana de la Salud Ocupacional
Lo humano y lo técnico en un mundo que se transforma

**ENVEJECIMIENTO DE LA POBLACIÓN TRABAJADORA**

**NUEVAS GENERACIONES**

# POLÍTICAS DE ESTADO – REGIONALES Y LOCALES

28 Semana de la Salud Ocupacional
Lo humano y lo técnico en un mundo que se transforma

**Son una fuerza que irrumpe en las organizaciones estableciendo directrices.**

La historia de la gestión de los riesgos está atravesada por lo que piensa el gobierno de turno o lo que por tanto legislan.

…Y, aunque nos hace avanzar, es frecuente encontrarnos con quienes no gustan de la norma.

# Y CON LOS REQUISITOS LEGALES

## ES NUESTRO DEBER:

1. **Leerlos bien.**
2. **Comprender su propósito.**
3. **Comunicar su propósito.**
4. **Documentación producto de la aplicación.**

# CAMBIO CLIMÁTICO

28 Semana de la Salud Ocupacional
Lo humano y lo técnico en un mundo que se transforma

**EL FUTURO NOS REQUIERE CON MEJORES COMPETENCIAS.**

**EL PRESENTE, EL HOY, ES EL ESCENARIO PARA CONSTRUIR UN PREVENCIONISTA QUE AGREGA VALOR AL MUNDO, A SU PAÍS, A SU COMUNIDAD Y A SU ORGANIZACIÓN**

Evento Bimodal
Virtual / Presencial

42° Congreso de Ergonomía, Higiene, Medicina y Seguridad Ocupacional.

Hotel Intercontinental Medellín - Colombia

2, 3 y 4 de noviembre de 2022

28 Semana de la Salud Ocupacional

Lo humano y lo técnico en un mundo que se transforma

# ¡GRACIAS!

www.corporacionsoa.co

Organiza:

CSOA
CORPORACIÓN DE SALUD OCUPACIONAL Y AMBIENTAL

CO COLOMBIA

ACHO Capítulo Antioquia

ASASI Asociación Colombiana de Seguridad Integral

SCE Sociedad Colombiana de Ergonomía Capítulo Antioquia

Sociedad Colombiana de Medicina del Trabajo Capítulo Antioquia